

## BIOPSIA OVÁRICA CON GUÍA ECOGRÁFICA

Esta práctica se realiza a los efectos de obtener muestras de tejido ovárico, para ser analizado y poder certificar el o los diagnóstico/s presuntivo/s. Se efectúa en forma ambulatoria con o sin internación transitoria. En algunos casos se efectúa bajo sedación anestésica controlada por el anesthesiólogo.

La guía ecográfica por vía trans-vaginal, utilizando transductores de alta frecuencia que se encuentran protegidos por fundas estériles, permiten guiar el instrumental para las tomas de las muestras y tener un mayor control de la intervención.

El material extraído se envía a Anatomía Patológica para su análisis.

El Doppler consiste en una técnica de ultrasonido que permite evaluar los vasos sanguíneos (arterias y venas).

Es un estudio valioso para investigar problemas ováricos como quistes o masas sólidas.

Esta intervención guiada con ecografía transvaginal, se realiza en forma muy similar a un examen ginecológico e implica la inserción de un transductor en la vagina luego de que se haya vaciado la vejiga. La punta del transductor es más pequeña que la del espejo estándar que se utiliza para realizar una prueba de Papanicolaou. Una cubierta protectora se coloca en el transductor, lubricada con una pequeña cantidad de gel y luego se introduce muy despacio en la vagina. Solo 2 a 4 cm. del extremo del transductor se colocan en la vagina.

Finalizado este control inicial, se coloca un espejo vaginal descartable estéril, anestesia local vaginal; luego se coloca nuevamente el transductor y

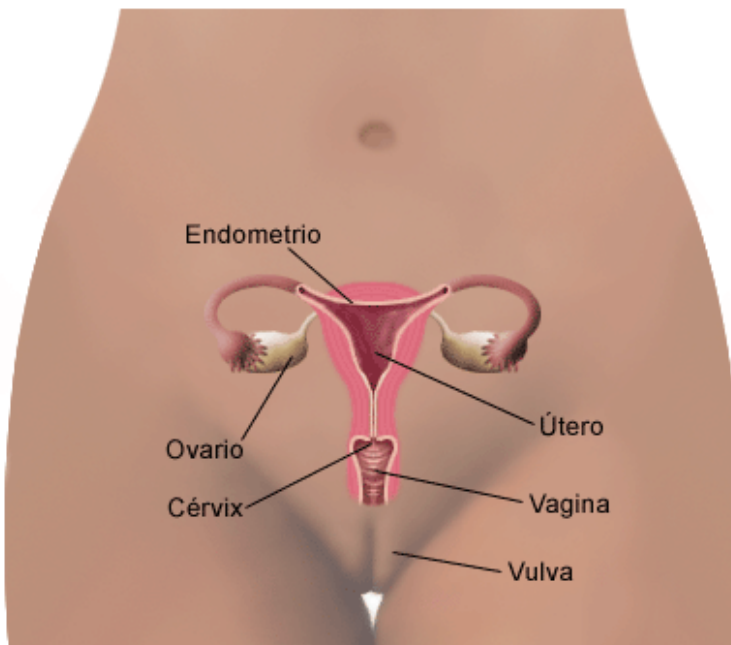

utilizando una aguja muy fina se realiza la toma de muestras. La duración de esta intervención es entre 15 a 20 minutos.

Teniendo en consideración que la vía vaginal puede provocar una contaminación en el momento del estudio, es que usted necesita realizar una preparación previa y un control posterior al procedimiento, a los efectos de evitar complicaciones

como las infecciones.

No se tienen molestias durante el procedimiento. Si se realiza bajo sedación, usted permanecerá internada hasta su total recuperación. El alta estará indicada cuando el médico tratante lo considere oportuno.

A pesar de la adecuada elección de la técnica y de su correcta realización, pueden presentarse efectos indeseables, tanto los comunes derivados de toda intervención y que pueden afectar a todos los órganos y sistemas, como los debidos a la situación vital del paciente (diabetes, edad avanzada, hipertensión, obesidad, cardiopatías, anemia). El procedimiento propiamente dicho puede provocar:

**Reacciones alérgicas a las drogas anestésicas.**

**Hematomas en la vagina.**

**Hematomas en la región para-ovárica.**

Ningún procedimiento invasivo está absolutamente exento de riesgos importantes, pero no se puede descartar que pueda llegar a requerir una reintervención, generalmente de urgencia.

De cualquier forma, si ocurriera una complicación, debe saber que todos los medios técnicos de esta institución están disponibles para intentar solucionarla.

Usted deberá realizarse los estudios previos solicitados por su médico y cumplir estrictamente las indicaciones, ya que la efectividad del presente procedimiento dependerá de las mismas.

---

CENTRO GIUNTA

---

Centro de Especialidades Quirúrgicas Ambulatorias