

## BIOPSIA PROSTÁTICA CON GUÍA ECOGRÁFICA ENDOCAVITARIA CONSENTIMIENTO INFORMADO y FIRMADO

Esta práctica se realiza a los efectos de obtener varias muestras de tejido prostático para ser analizado y poder certificar el o los diagnóstico/s presuntivo/s. Se efectúa en forma ambulatoria (sin internación).

Se aplica anestesia local por vía rectal en forma de gel, crema o spray.

La guía ecográfica por vía transrectal, utilizando un transductor de alta frecuencia que se encuentra protegido por una funda de látex, permite guiar el instrumental para las tomas de las muestras y tener un mayor control de la intervención.

El instrumental utilizado es una aguja muy delgada denominada Tru-Core II™, que permite obtener una muestra de tejido por cada vez que se introduce en la glándula prostática. De acuerdo a las normas internacionales se deben realizar doce (12) muestras de tejido glandular. El material extraído se envía a Anatomía Patológica para su análisis.

Teniendo en consideración que la vía rectal puede provocar una contaminación en el momento del estudio, es que usted necesita realizar una preparación previa y tratamiento posterior al estudio, a los efectos de evitar complicaciones como las infecciones.

Se adjuntan con la presente las indicaciones pre y post estudio.-

Las molestias durante el procedimiento son escasas, pero usted puede sentir cierto malestar, dependiendo de su patología prostática y la respuesta a la anestesia local. La práctica tiene una duración de 10 a 20 minutos.

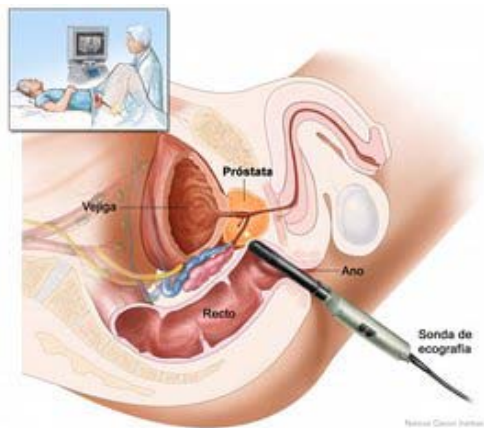

A pesar de la adecuada elección de la técnica y de su correcta realización, pueden presentarse efectos indeseables, tanto los comunes derivados de toda intervención y que pueden afectar a todos los órganos y sistemas, como los debidos a la situación vital del paciente (diabetes, edad avanzada, hipertensión, obesidad, cardiopatías, anemia). El procedimiento propiamente dicho puede provocar:

**Hematuria escasa** (orina sanguinolenta o con algunos hilos de sangre en el momento de orinar) que desaparece en el correr de los días.

**Polaquiuria** (deseo frecuente de orinar).

**Disuria leve** (discreto ardor al momento de orinar).

**Pesadez Perineal** (zona entre los testículos y el ano).

**Prostatitis** (rara) inflamación de la próstata.

La mayoría de estas situaciones ceden espontáneamente entre las 24 y 72 horas posteriores.

Ningún procedimiento invasivo está absolutamente exento de riesgos importantes, pero puede llegar a requerir una reintervención, generalmente de urgencia.

De cualquier forma, si ocurriera una complicación, debe saber que todos los medios técnicos de esta institución están disponibles para intentar solucionarla.

Usted deberá realizarse los estudios previos solicitados por su médico y cumplir estrictamente las indicaciones, ya que la efectividad del presente procedimiento dependerá de las mismas.

Yo,..... doy mi consentimiento para que sea realizada una **BIOPSIA PROSTÁTICA CON GUÍA ECOGRÁFICA.**

Se me ha facilitado esta hoja informativa, y habiendo comprendido el significado del procedimiento y los riesgos inherentes al mismo, declaro estar debidamente informado como así también de haber tenido la oportunidad de aclarar mis dudas. Por lo tanto tomo esta decisión de manera libre y voluntaria.

CONCURREN CON EL PRESENTE CONSENTIMIENTO FIRMADO.

.....  
FIRMA

.....  
ACLARACIÓN

.....  
TIPO Y Nº DE DOCUMENTO

# BIOPSIA PROSTÁTICA CON GUÍA ECOGRÁFICA ENDOCAVITARIA

## INDICACIONES

### **DOS DÍAS PREVIOS AL EXAMEN:**

Desayuno, almuerzo, merienda y cena: habituales.

**REALIZAR LOS ANÁLISIS SOLICITADOS**

**TOMAR 1 COMPRIMIDO DE CIRIAX 500 cada 12 horas.**

**NO INGERIR ASPIRINA O SIMILAR DESDE 7 DIAS ANTES**

---

### **DIA PREVIO AL ESTUDIO:**

Desayuno, almuerzo y merienda: habituales.

**TOMAR 1 COMPRIMIDO DE CIRIAX 500 cada 12 horas.**

**18:00 hs.:** Diluir el contenido de un frasco de FOSFO-DOM (45ml), en 250 ml de jugo de naranja (natural o artificial), e ingerirlo en un lapso no mayor de 15 minutos. Luego ingerir 2 vasos completos de agua o jugo de naranja.

Desde las 18:30 hs hasta las 20:30 hs. DEBERÁ INGERIR UN (1) LITRO DE JUGO DE FRUTAS, AGUA, BEBIDAS CALIENTES o LIQUIDOS CLAROS NO GASIFICADOS (Gatorade).

**Si no desea ingerir el FOSFO-DOM deberá:**

**22:00 hs.:** Aplicarse un ENEMOL.

CENA: Solamente pechuga de pollo hervida, caldo sin fideos y abundantes líquidos (Té, mate cocido).

**TOMAR UN ANSIOLÍTICO AL ACOSTARSE (Ej.: ALPLAX 0,5mg = 1 comprimido).**

---

### **DÍA DEL ESTUDIO:**

Desayuno: habitual

**TRAER EL INFORME DE LOS EXAMENES DE LABORATORIO**

**TOMAR 1 COMPRIMIDO DE CIRIAX 500 A LA MAÑANA.**

**HORA DEL ESTUDIO: HS**

---

### **LUEGO DEL ESTUDIO**

- TOMAR 1 COMPRIMIDO DE CIRIAX 500 cada 12 horas hasta finalizar la caja.-
- INGERIR MAS DE DOS (2) LITROS DE LÍQUIDOS POR DÍA POR LOS PRÓXIMOS TRES DÍAS.-

**ANTE CUALQUIER EVENTUALIDAD O INQUIETUD, COMUNICARSE**

**TELEFÓNICAMENTE - E-MAIL – VÍA SKYPE**

**TRAER ESTUDIOS PREVIOS**

**DE NO CONCURRIR, COMUNICARLO CON 24 hs. DE ANTICIPACIÓN**